

Руководство по проведению теста на скрытую кровь

1. До начала забора материала для теста на скрытую кровь нужно обязательно учитывать, что время сохранения пробы очень ограничено (при комнатной температуре – 5 дней). Поэтому пробу нужно выслать по почте в лабораторию при первой возможности. До момента высылки контейнер с пробой в непромокаемом конверте нужно держать в холодильнике. **Пожалуйста, проконтролируйте, когда именно проходит сбор почты из почтового ящика! Желательно, чтобы забор пробы кала был проведен в день сбора почты, при этом конверт с пробой нужно опустить в почтовый ящик раньше указанного на нем времени сбора почты!**

Лучшее время для забора пробы - с понедельника по среду.

2. В случае, если у Вас понос, перенесите взятие пробы на следующий раз, когда понос пройдет.
3. Пробу кала нужно собрать в чистую посуду или на чистую бумагу. Проба кала не должна соприкасаться с находящейся в унитазе водой. Во избежание соприкосновения с водой в унитаз можно положить побольше туалетной бумаги или положить под сидение унитаза чистую пластиковую пленку.

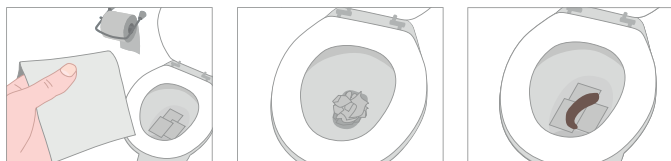

4. Пробу кала нужно собрать в имеющийся в комплекте специальный контейнер с буфером.
5. Отверните у контейнера для пробы синюю пробку с палочкой. Осторожно воткните в кал палочку в трех разных его частях.

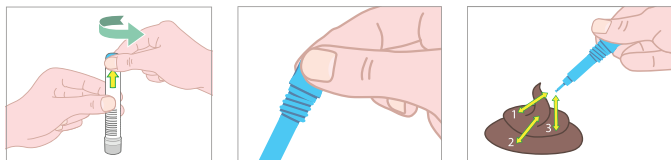

Руководство продолжается на следующей странице...



6. Для пробы необходимо только небольшое количество кала. **NB! Ни в коем случае нельзя помещать в контейнер кал в количестве, большем чем объем, который можно взять за три втыкания в кал палочки с резьбой. При слишком большом количестве кала Вашей пробе невозможно будет провести анализ.**
7. Поместите палочку для пробы назад в контейнер и закрутите плотно пробку с резьбой. Контейнер нельзя открывать еще раз для докладывания туда дополнительной пробы кала.
8. Заполните приложенную к комплекту анкету. Обязательно отметьте в ней свое имя, дату и время взятия пробы.
9. Вместе с анкетой поместите контейнер с пробой в непромокаемый упаковочный конверт с оплаченной пересылкой.
10. Вышлите конверт в лабораторию как можно скорее. Пробу нежелательно брать в четверг, пятницу, в выходные и в государственные праздники. До момента отправки держите конверт в холодильнике (при температуре от + 2 до + 8 °C).

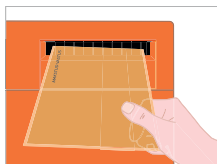
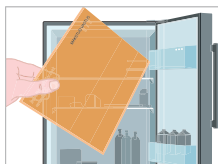
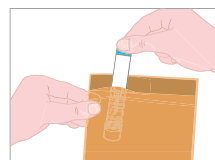
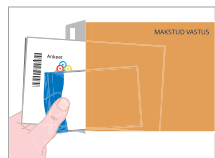
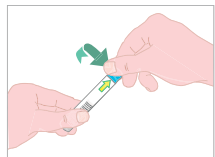
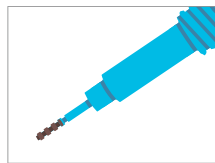

ВНИМАНИЕ!

Ответ на анализ на скрытую кровь можно найти на Портале здоровья www.terviseportaal.ee в течение десяти рабочих дней после отправки пробы.

NB!

Если по какой-либо причине пробу невозможно будет анализировать, то Вас попросят снова собрать материал для пробы.